

Grundriss - Erdgeschoss

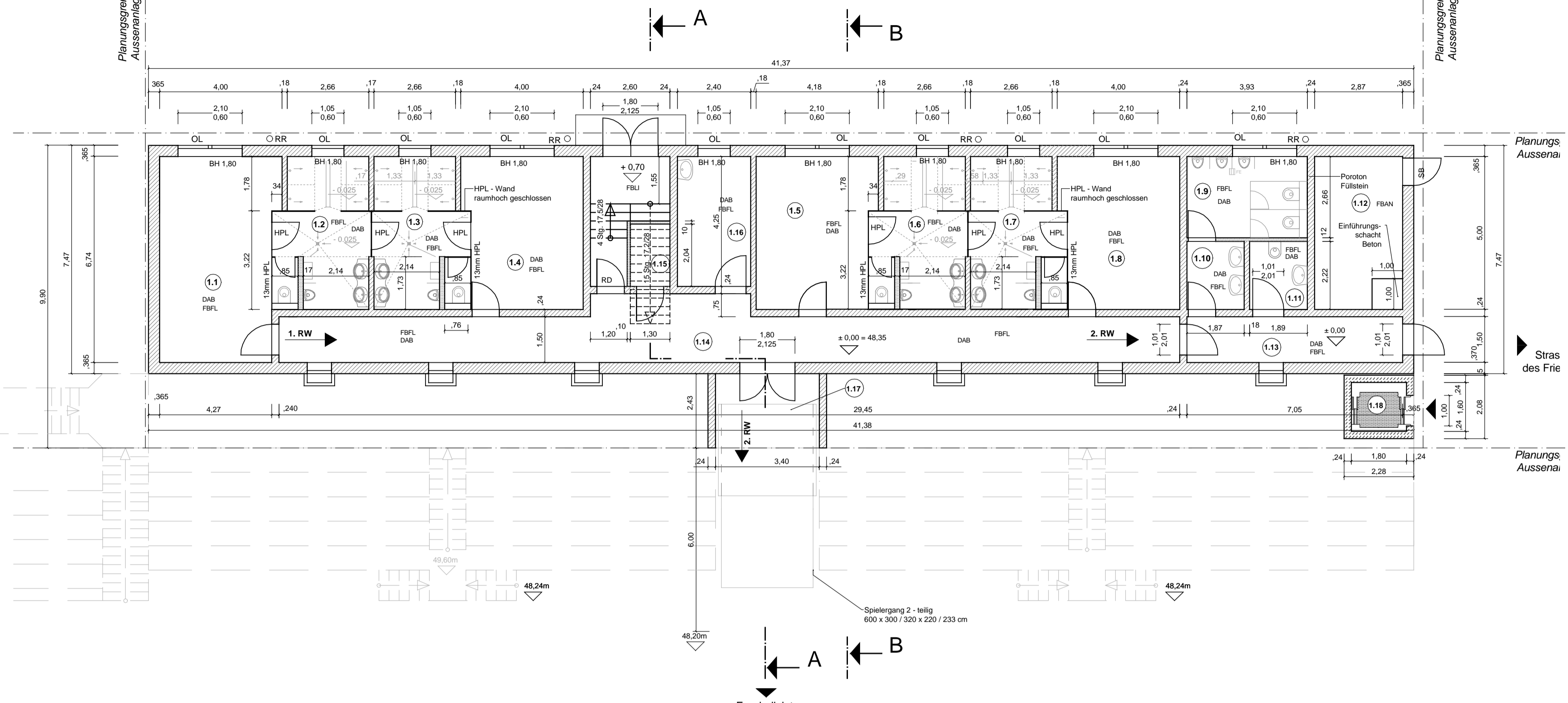

LEGENDE

WANDFLÄCHEN	TÜREN
WT TAPETE	TR1 TR2 TÜR FEUERHEHMEND
WA ANSTRICH	RS RAUCHSCHLEISSEND
WF FLIESEN	RD RAUCHDICHT
WT1A TAPETE / ANSTRICH	SB STAHLBLECHTÜR
DECKENFLÄCHEN	FENSTER
DT TAPETE	VF VERBUNDENFENSTER
DAB ABGEHÄNGTE DECKE	RL ROLLADEN
DD DISPERSIONSFARBE	OL OBERLICHT
DA ANSTRICH	ALLGEMEIN
FUSSBODENARTEN	RR
FE ESTRICH	REGENROHR - DN 100
FBPVC PVC-Belag	AW ABWASSERROHR
FBLL LINOLEUM	FW FRISCHWASSERROHR
FBAN ANSTRICH	ELT ELEKTRO
FBFL FLIESEN	DA DACHAUSSTIEG
	HK HEIZKÖRPER

	MAUERWERK - POROTON - T 14 KS - KALKSANDSTEIN KSV 30
	Trockenbau
	Beton
	Stahlbeton
	CKFF
	RR RAUMHÖHE
	SH SOCKELHÖHE
	BRH BRÜSTUNGSHÖHE VON CKFF BIS UK LATAIBRETT
	NT NISCHENTIEFE
	SH STICHHÖHE
	LZ UNTERZUG

- Türmasse wenn nicht gesondert angegeben: 0,885 x 2,01 m
- Tür: Wabenkerntür mit Stahlzarge
- Fenster: Holzfenster (U-Wert 1,1) mit ISO-Verglasung und verdeckt liegenden Dreh / Kippbeschlägen entsp. EnEV; alle Oberlichter nur mit Kippbeschlägen

Nettogrundflächen (NGF) - TRIBÜNENGEBÄUDE			
RAUM-NR.	BEZEICHNUNG	NF (m ²)	U (m)
1.1	Umkleide 1	25,30	21,48
1.2	Dusche / WC 1	14,39	19,72
1.3	Dusche / WC 2	14,39	19,72
1.4	Umkleide 2	19,16	18,00
1.5	Umkleide 3	19,16	18,00
1.6	Dusche / WC 1	14,39	19,72
1.7	Dusche / WC 2	14,39	19,72
1.8	Umkleide 4	19,16	18,00
1.9	WC Besucher - Herren	10,31	13,07
1.10	WC Vorräum	4,15	8,17
1.11	WC Besucher - Damen	4,05	8,09
1.12	HA - Raum incl. Kabellührungsschacht	14,98	15,99
1.13	Flur - öffentlicher Bereich	10,58	17,10
1.14	Flur / Treppenhaus	56,10	77,10
1.15	Putzmittelraum / Abstellraum	2,65	6,68
1.16	Sani-Raum / Massage	10,20	13,30
1.17	Sicherheitsgang	6,08	7,36
1.18	Aufzug	2,88	6,80
Nettogrundfläche Erdgeschoss		262,32	328,02
2.1	WC Besucher - Herren	8,06	11,36
2.2	WC - Vorräum	3,46	8,10
2.3	WC Besucher Damen / Behinderte	6,30	10,10
2.4	Flur - öffentlicher Bereich	13,07	20,43
2.5	Flur	11,14	17,85
2.6	Schiedsrichter incl. Dusche + WC	20,00	18,00
2.7	Waschen + Trocknen	18,85	17,54
2.8	Technik / Putzen / FSV - Geräte	11,25	14,50
2.9	Treppenhaus	21,48	22,56
2.10	Flur	16,44	24,91
2.11	Toilette	7,54	11,03
2.12	Speicher	10,03	12,68
2.13	Panorama-Raum	14,96	15,99
2.14	Schulungsraum	74,00	38,20
2.15	HA - Raum	21,50	19,66
2.16	Aufzug	2,88	6,80
Nettogrundfläche 1. Obergeschoss		260,96	269,91
Nettogrundfläche (NGF) Tribünengebäude		523,23 m ²	597,93 m

UMBAUTER RAUM / BRUTTOFLÄCHE- TRIBÜNENGEBÄUDE				
BEZEICHNUNG	Brutto-Grundfläche (m ²)	Geschoss-höhe (m)	Rauminhalt	Bruttofläche (BF)
1 Erdgeschoss	320,90	3,55	1.139,21	320,90
2 1. Obergeschoss	317,41	2,80	888,76	317,41
3 Dach	326,11	0,80	260,89	-
Tribüne	235,08	0,80	188,03	-
Umbauter Raum gesamt			2.476,88	
Bruttofläche (BF) gesamt				638,32

Grundriss - 1. Obergeschoss

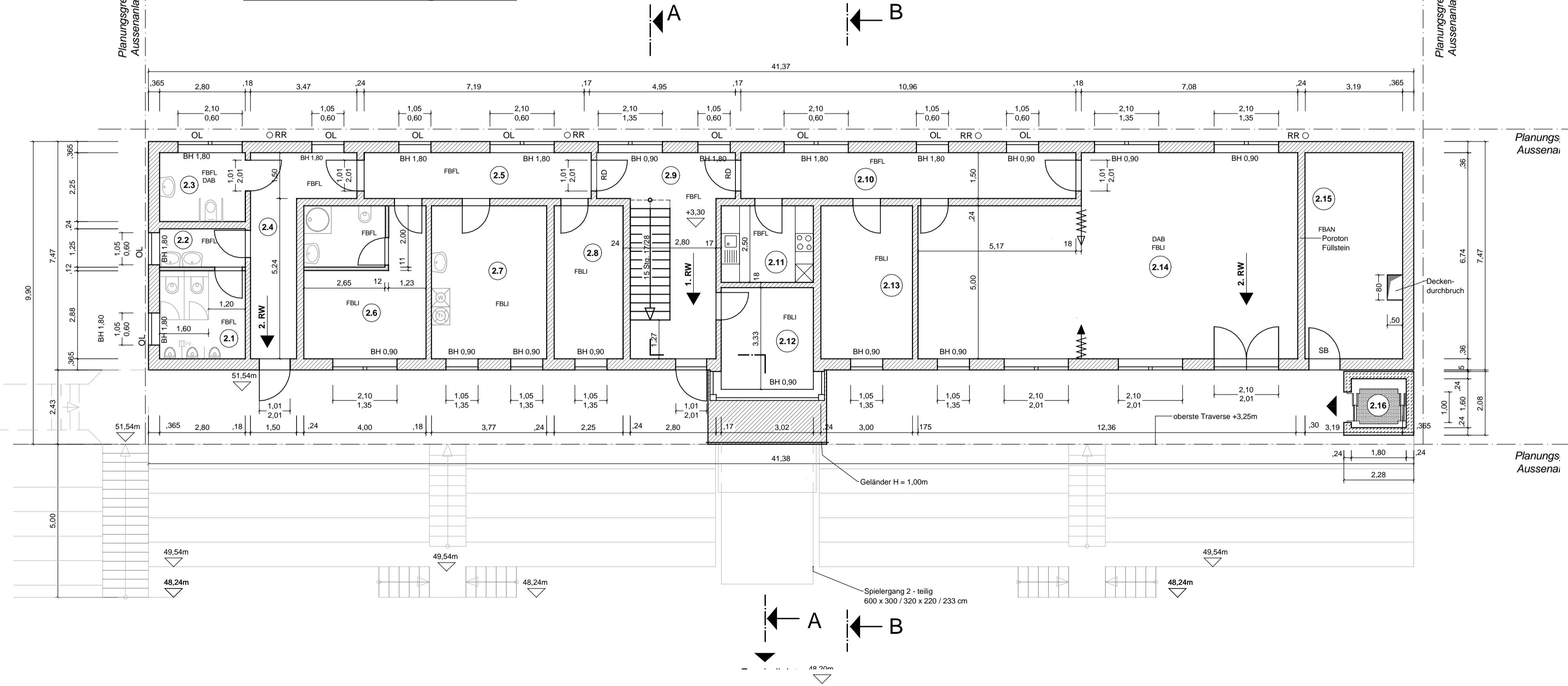

Bauvorhaben :
"Werner - Seelenbinder - Stadion"
Luckenwalde
Neubau Tribünengebäude

Plan :
Neubau Tribünengebäude
Grundriss Erdgeschoss / 1. OG
Entwurfsplanung

Bauherr : **Stadtverwaltung Luckenwalde Markt 10 14943 Luckenwalde Tel. 03371 / 972 - 0 Fax. 03371 / 672 - 223**

Planer : **Architekturbüro U. Müller Am Luftschiffhafen 2 / Haus 33 14471 Potsdam Tel.: 0172 / 38 11 230 0331 / 95 12 028 Fax: 0331 / 95 12 028 E-Mail: archum@t-online.de Architekt Dipl.-Ing. Uwe Müller**

31.01.2006 1:100 1
 Datum Maßstab Blatt

Die Zeichnung unterliegt den derzeit gültigen §§ der Gebührenordnung für Architekten und des Urheberrechts. Sie darf ohne schriftliche Zustimmung nicht kopiert oder sonst ausgenutzt werden. Bei Verstößen bleibt Schadensersatz nach §§ 247 - 252 BGB vorbehalten.

Änderungen: **Formulierung Hochbauamt Luckenwalde 24.10.2005**

Datum / Unterschrift

Datum: 1. Beispielplan - 2005/Luckenwalde-Tribünengebäude/Planung/Architekt/Gem.-pl./Grundrisse/entwurf/102.dwg