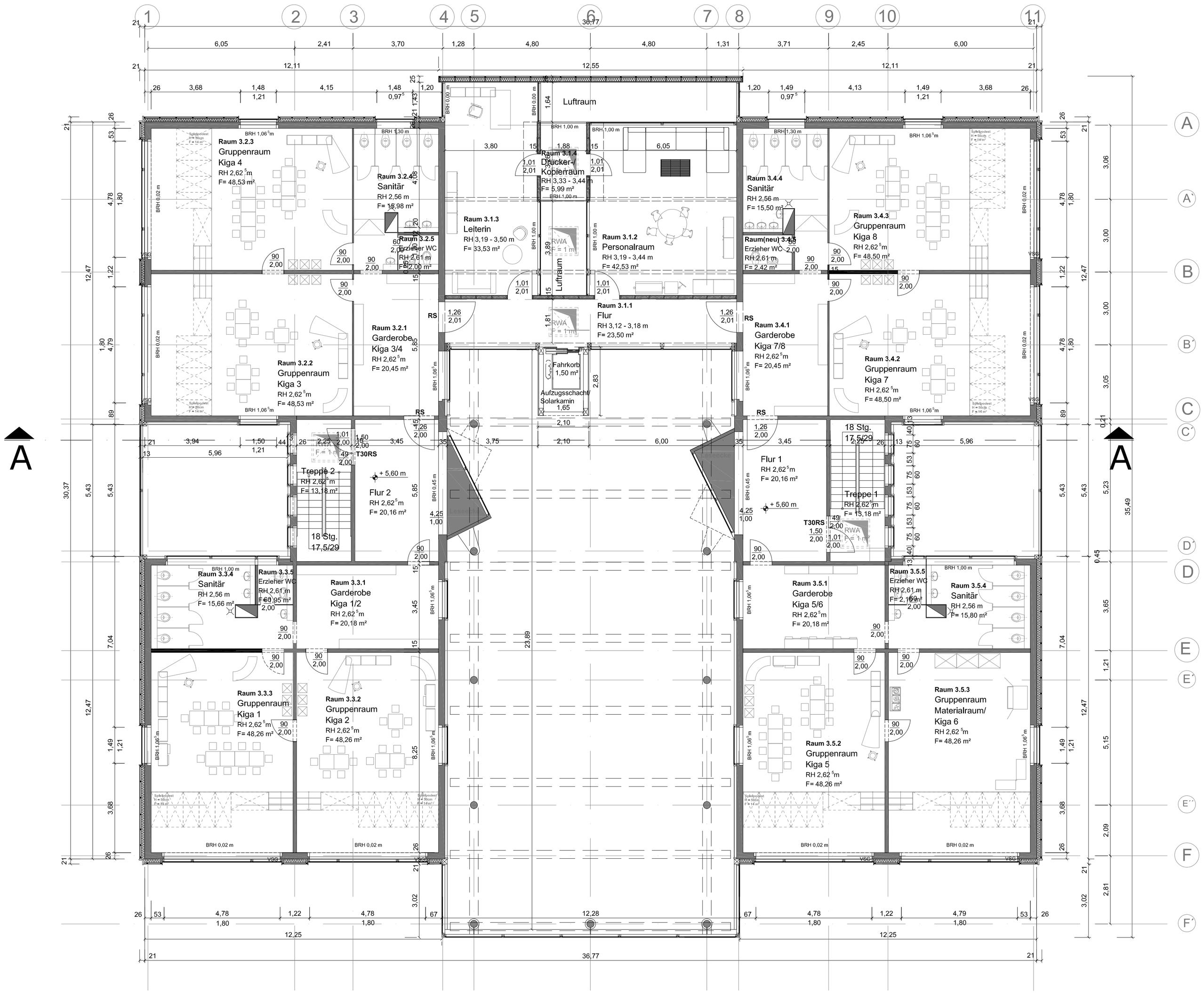

Planänderungen

Datum	Änderung	Bearb.	Index

Bauvorhaben:

Energetische Sanierung der Bausubstanz
KITA "Burg"
Burgwall 15, Luckenwalde

Projektverwaltung:

Stadt Luckenwalde
Markt 10, 14943 Luckenwalde

Architekt:

Institut für
Gebäude + Energie + Licht
Planung
Alter Holzhafen 19
23966 Wismar
Tel. 03841 / 7582460
e-mail: info@igel-wismar.de

Darstellung: 2.Obergeschoss

Maßstab: M 1:100

Planungsphase / Datum: EW-Bau / 20.10.09

Projekt: / Plannummer: P26/ V 513